



| | |
|--------------------|--|
| GRADO | PRIMARIA – 3ro. |
| ÁREA | COMUNICACIÓN |
| COMPETENCIA | Lee diversos tipos de textos escritos en castellano |
| CAPACIDAD | Obtiene información del texto escrito |
| DESEMPEÑO | Identifica información ubicada en distintas partes de un texto |

FICHA N° 001

Qué es la Comunicación

Es el medio por el cual nos comunicamos.

Sus elementos son: emisor, receptor, mensaje, canal, lugar.



- Después de observar la imagen, responde:

- ¿Quién envió un mensaje?

- ¿Quién recibió el mensaje?

- ¿Qué mensaje envió el policía a los conductores?

- ¿Qué utilizó el policía para comunicarse con los conductores?

- ¿Dónde ocurrió la comunicación entre el policía y los conductores?



| | |
|--------------------|--|
| GRADO | PRIMARIA – 3ro. |
| ÁREA | COMUNICACIÓN |
| COMPETENCIA | Lee diversos tipos de textos escritos en castellano |
| CAPACIDAD | Obtiene información del texto escrito |
| DESEMPEÑO | Identifica información ubicada en distintas partes de un texto |

Ahora hazlo tú

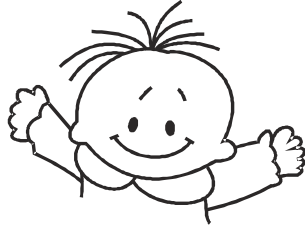

Lee atentamente las siguientes situaciones comunicativas y reconoce sus elementos.

1. Carlitos envía una carta desde Europa a su mamá para saludarla por su cumpleaños.

Emisor _____ Canal _____
Receptor _____ Lugar _____
Mensaje _____

2. La maestra explica el tema: "Los animales carnívoros" a sus alumnos.

Emisor _____ Canal _____
Receptor _____ Lugar _____
Mensaje _____

3. Julio llama por teléfono a Verónica para invitarla a su fiesta.

Emisor _____ Canal _____
Receptor _____ Lugar _____
Mensaje _____

4. Roxana escucha la misa del padre Valverde.

Emisor _____ Canal _____
Receptor _____ Lugar _____
Mensaje _____

5. Mi papá dijo que mi hermana Raquel debería lavar su ropa en el patio.

Emisor _____ Canal _____
Receptor _____ Lugar _____
Mensaje _____

